

COMUNE DI CASAL VELINO
AFFISSO ALL'ALBO PRETORIO

Dal 13.05.08 Al 28.05.08

Il Responsabile

COPIA

COMUNE DI CASAL VELINO PROVINCIA DI SALERNO

Codice ente 10081	Protocollo n. 537P
DELIBERAZIONE N. 149 in data: 06.05.2008 Soggetta invio capigruppo X	

VERBALE DI DELIBERAZIONE DELLA GIUNTA COMUNALE

**OGGETTO: INTERVENTI DI GESTIONE DEL VERDE PUBBLICO
ATTREZZATO E DEGLI IMPIANTI INFRASTRUTTURALI DI
SERVIZIO-PROPOSTA DELLA COMUNITÀ MONTANA -
PROVVEDIMENTI**

L'anno **duemilaotto** addi **sei** del mese di **maggio** alle ore **12,00** nell'ufficio Segreteria, previa avvisi informali, sono stati oggi convocati a seduta i componenti la Giunta Comunale. All'appello risultano:

GIORDANO DOMENICO	P
DI FEO BIAGIO	A
D'ARIENZO FRANCO	P
LISTA LUIGI	A
PISAPIA SILVIA	P
FERRAZZANO PIETRO	A
PINTO DOMENICO	P

Totale presenti 4

Totale assenti 3

Assiste il Segretario Comunale **D.ssa Maria Antonietta Salatto** il quale provvede alla redazione del presente verbale.

Essendo legale il numero degli intervenuti, il **rag. Domenico Giordano** nella sua qualità di Sindaco assume la presidenza e dichiara aperta la seduta per la trattazione dell'argomento indicato in oggetto.

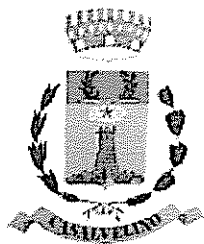

COMUNE DI CASAL VELINO PROVINCIA DI SALERNO

Proposta n. 175 del 05.05.2008

Oggetto: INTERVENTI DI GESTIONE DEL VERDE PUBBLICO ATTREZZATO E DEGLI IMPIANTI INFRASTRUTTURALI DI SERVIZIO-PROPOSTA DELLA COMUNITÀ MONTANA - PROVVEDIMENTI

P A R E R I P R E V E N T I V I

Ai sensi dell'art.49, comma 1 del D.Lgs. 18 agosto 2000 n. 267 si esprime parere favorevole in ordine alla regolarità TECNICA, CONTABILE, della proposta di deliberazione formalizzata col presente atto:

**IL RESPONSABILE DEL
SERVIZIO**

f.to

Arch. Angelo Gregorio

IL RAGIONIERE

Ad Iniziativa del: Sindaco
 Assessore al ramo
 Responsabile del Settore

Su impulso o documentazione istruttoria rimessa da:

IL SINDACO

PREMESSO:

- che la Comunità Montana Comunità montana "Alento-Montestella" ha proposto una forma di gestione unificata in merito alla realizzazione di alcuni interventi di tutela e conservazione del patrimonio di infrastrutture e verde pubblico attrezzato in dotazione al Comune;
- che è volontà degli Enti riconoscere il metodo della programmazione come fattore ordinario della gestione degli interventi di manutenzione straordinaria, risanamento e restauro conservativo;
- che l'Ufficio Tecnico della Comunità Montana ha redatto un'analisi dei costi unitari per interventi di manutenzione della viabilità, verde pubblico e realizzazione e/o ripristino di muri in pietra locale trasmettendolo con nota del 29.04.2008 prot.n. 1264;
- RILEVATO che la Comunità Montana a fronte dei servizi da rendere ha proposto di ricevere un contributo di partecipazione nella misura del 30% ai costi di intervento relativamente ai suddetti settori;

- DATO ATTO che già con delibera di Consiglio Comunale n. 23 del 5/9/ 2002 si deliberava la gestione associata degli interventi attinenti la tutela e conservazione del verde pubblico attrezzato, ivi compresi ogni infrastruttura o impianti finalizzati alla fruizione collettiva;
- RILEVATO che si intende affidare alla Comunità Montana “Alento –Monte Stella” gli interventi di cui al prospetto allegato al presente atto con un impegno delle risorse quantificate in € 7.000,00;
- EVIDENZIATO che occorre dotare l’Ufficio tecnico della somma complessiva di € 7.000,00 corrispondente al contributo di partecipazione pari al 30% del costo dell’importo quantificato per la realizzazione degli interventi su indicati;

PRESO ATTO che sulla presente proposta vengono acquisiti i pareri ex Art. 49 D.Lgs. n. 267/2000;

PROPONE

Di aderire alla proposta della Comunità Montana per la realizzazione di alcuni interventi per la tutela e conservazione del patrimonio e manutenzione del verde pubblico;

Di assegnare all’ufficio tecnico la somma di € 7.000,00 corrispondente al contributo di partecipazione pari al 30% del costo dell’importo quantificato per la realizzazione degli interventi indicati nell’allegato al presente atto, con imputazione della spesa per € 5.160,00 all’intervento 2090101 cap. 2 – imp. 1129/04 e per € 1840,00 all’intervento 1090103 cap. 4. .

Di trasmettere il presente provvedimento alla Comunità Montana “Alento-monte Stella” per quanto di competenza.

Di demandare all’U.T.C. ogni adempimento relativo e consequenziale.

Comunità Montana

"Alento Monte Stella"

Sede: Via Roma n. 1

— 84050 Laureana Cilento (SA)

Parco Nazionale del Cilento e Vallo di Diano

Patrimonio Mondiale UNESCO

GESTIONE ASSOCIATA DEL VERDE PUBBLICO ATTREZZATO E DEGLI IMPIANTI INFRASTRUTTURALI DI SERVIZIO

(Art. 30 del D.Lgs. n. 267/2000)

Premesso

- che in data 18/04/2008 si è tenuto un incontro tra il Commissario straordinario Dr. Cannizzaro Raffaele per la Comunità Montana "Alento Monte Stella" e i Sindaci dei Comuni del comprensorio di competenza dell'Ente comunitario;
- che il Comune di CASAL VELINO è titolato dal nuovo assetto istituzionale ai compiti di governo locale in materia di disciplina e tutela del territorio come precisati all'articolo 30 del del D.Lgs. 267/2000;
- che è intenzione dell'Ente instaurare un regime convenzionale che, previa ricognizione delle risorse strumentali e finanziarie disponibili nell'arco triennale di programmazione persegua, in forma di gestione unificata gli interventi di tutela e conservazione del patrimonio di infrastrutture e verde pubblico attrezzato in dotazione al Comune;
- che è specifica concorde volontà degli Enti medesimi riconoscere il metodo della programmazione come fattore ordinario della gestione degli interventi di manutenzione straordinaria, risanamento e restauro conservativo;
- che l'Ufficio Tecnico della Comunità Montana "Alento Monte Stella" ha redatto un'analisi dei costi unitari per interventi di manutenzione e la viabilità, verde pubblico e realizzazione e/o ripristino di muri in pietra locale;

TRA

IL Comune di CASAL VELINO con sede in Piazza XXIV Luglio codice

fiscale 84001670652 rappresentato dal Sindaco DOMENICO GIORDANO

E

La Comunità Montana "Alento Monte Stella" con sede in Laureana Cilento, in via Roma Palazzo Cagnano, codice Fiscale 90002090653, rappresentata dal Commissario Straordinario Dott. Raffaele Cannizzaro.

Si stabilisce quanto segue:

1. La Comunità Montana "Alento Monte Stella" si impegna ad eseguire gli interventi di seguito elencati a suo completo carico finanziario e con ogni onere la struttura operativa delegata allo svolgimento delle attività considerate dalla legge regionale di settore n. 11/96:

a) Manutenzione delle strade comunali denominate

LOC. DEHANIO

per complessivi ml. 760 circa

b) Manutenzione Verde pubblico nelle aree comunali denominate

per complessivi mq. _____ circa

c) Costruzione e/o ripristino di murature in pietra locale nelle località

LOC. SERRE - DEFENALE - SAN GIORGIO - SAN BERNARDINO

LOC. SANTA MARIA

per complessivi mq. 332,50 circa

2. Il Comune di CASAL VELINO a fronte dei servizi di cui al punto 1. si impegna alla contribuzione ai costi di realizzazione, nella misura del 30% dei costi complessivi risultanti dalle tabelle allegate, e pertanto pari a € 7,000/00 (Settemila)

3. Per il corrente esercizio il Comune di CASAL VELINO assume l'impegno di versare alla Comunità Montana "Alento Monte Stella" la predetta somma inserendola nel bilancio del corrente esercizio e nei bilanci di n. 2 esercizi finanziari successivi. Il versamento sarà effettuato entro la fine di ogni esercizio finanziario, previo accertamento della corretta esecuzione dei lavori a cura del servizio tecnico del Comune.

la presente convenzione ha durata di tre anni a far data dalla stipula.

Dalla sede Municipale il _____

IL SINDACO

COMUNITA' MONTANA "ALENTO MONTE STELLA"
IL COMMISSARIO STRAORDINARIO
Dott. Raffaele Cannizzaro

MANUTENZIONE STRADE COMUNALI

		Manutenzione alle strade comunali, eseguita mediante eliminazione della vegetazione infestante, livellamento, riempimento delle buche, pittura delle scarpate, spurgo dei tombini ed ogni altro onere. Al m.			
N.Ord.	Mano d'opera	U.M.	Quantità	Costo Uni	Importo
1	Operaio specializzato e c.s.	h	0,050	9,82	0,49
2	Operaio comune	h	0,10	9,76	0,98
3	Miscela per decespugliatore	lt.	0,1	1,45	0,15
5	Manutenzione (decespugliatore)				0,02
3					
Prezzo di applicazione ad metro lineare				euro	1,63

MANUTENZIONE AL VERDE PUBBLICO

		Cure collurati consistenti in: taglio del cespugliame infestante, accumulo ed eventuale abbruciamento del materiale di risulta, nonché la spaccatura delle conifere e la potatura delle latifoglie, compreso il depezzamento, l'accatastamento o allontanamento ed ogni altro onere e la manutenzione dei cordoli e dei marciapiedi (intervento mq)			
N.Ord.	Mano d'opera	U.M.	Quantità	Costo Uni	Importo
1	Operaio specializzato e c.s.	h	0,150	9,82	1,47
2	Operaio comune	h	0,20	9,76	1,95
3	Miscela per motosega/decespugliatore	lt.	0,15	1,45	0,22
4	Olio per motosega	lt.	0,07	2,25	0,16
5	Manutenzione (motosega/decespugliatore)				0,15
Prezzo di applicazione ad metro quadro				euro	3,95

Il dirigente
ing. Roberto Avello

Muratura di pietrame con malta cementizia		Esecuzione di muratura con malta cementizia dosata a q.l. 3,0 e pietrame calcareo, comprendente l'adattamento della parete a vista, compresa la formazione delle feritoie, stuccature, i vespal a monte del manufatto in prossimità delle feritoie e la profilatura del terreno. Con esclusione della fornitura del pietrame	
	Mano d'opera		
1	Operai specializzati e c.s.	h 3,00	9,82
2	Operai qualificati	h 3,00	9,76
Materiali			
3	Malta cementizia	mc 0,12	64,41
			7,7292
Prezzo di applicazione al metro quadro			66,47

 Il dirigente
 ing. Roberto Avella

Comune di Salerno
Provincia di Salerno

pag. 1

COMPUTO METRICO

OGGETTO: Lavori di manutenzione e ripristino della viabilità comunale, del verde pubblico e delle murature in pietra locale

COMMITTENTE: Amministrazione Comunale

Data, _____

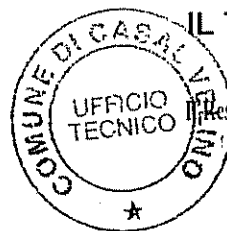

IL TECNICO

Responsabile del Procedimento

Luigi Rosale Commarota

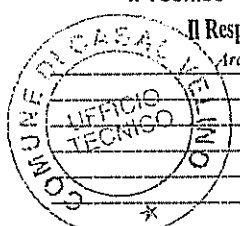
Num. Ord. TARIFFA	DESIGNAZIONE DEI LAVORI	DIMENSIONI				Quantità	IMPORTI	
		par.ug.	lung.	larg.	H/peso		unitario	TOTALE
	RIPORTO							
	LAVORI A MISURA							
1 AP.01	Esecuzione di muratura con malta cementizia dosata a q.li 3,00 e pietrame calcareo, comprendente l'adattamento della parete a vista, compresa la formazione delle feritoie, stuccato ... nte del manufatto in prossimità delle feritoie e la profilatura del terreno. Con esclusione della fornitura del pietrame							
	LOC. SERRE		35,00		2,500	87,50		
	LOC. DEFENALE		40,00		2,500	100,00		
	LOC. SAN GIORGIO - SAN BERNARDINO		90,00		1,000	90,00		
			10,00		1,500	15,00		
	LOC. SANTA MARIA		20,00		2,000	40,00		
	SOMMANO m2					332,50	66,47	22'101,27
2 AP.02	Manutenzione alle strade comunali, eseguita mediante eliminazione della vegetazione infestante, livellamento, riempimento delle buche, pulitura delle scarpate, spurgo dei tombini ed ogni altro onere							
	LOC. DEMANIO		760,00			760,00		
	SOMMANO m					760,00	1,63	1'238,80
	Parziale LAVORI A MISURA euro							23'340,07
	TOTALE euro							23'340,07
	Data, _____							
	<p>Il Tecnico</p> <p>Il Responsabile del Procedimento Arch. Pasquale Cammarota</p> 							
	A RIPORTARE							

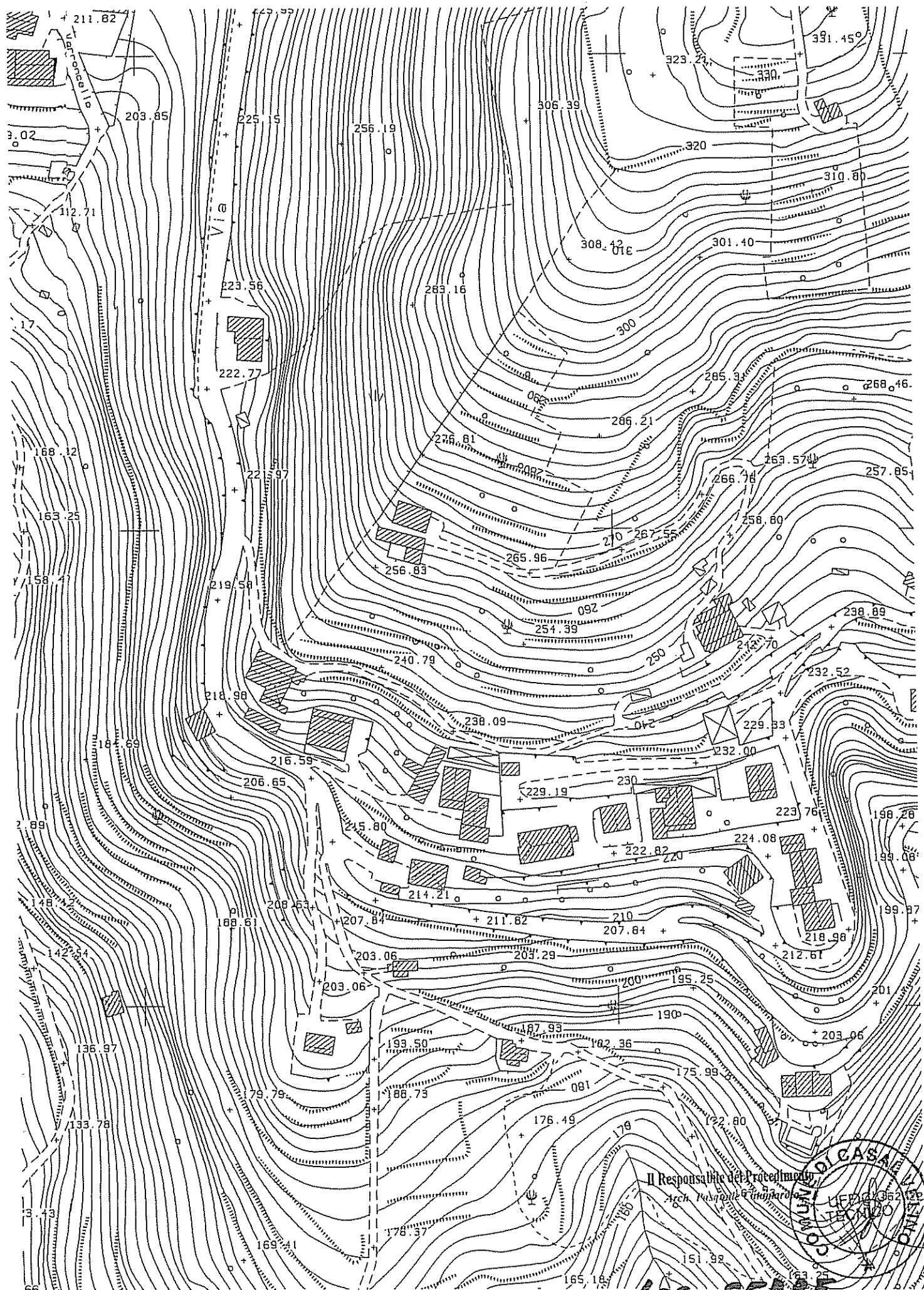

Il Responsabile del procedimento
Arch. Puzoschi & Tognardi

LOZ. SERRE

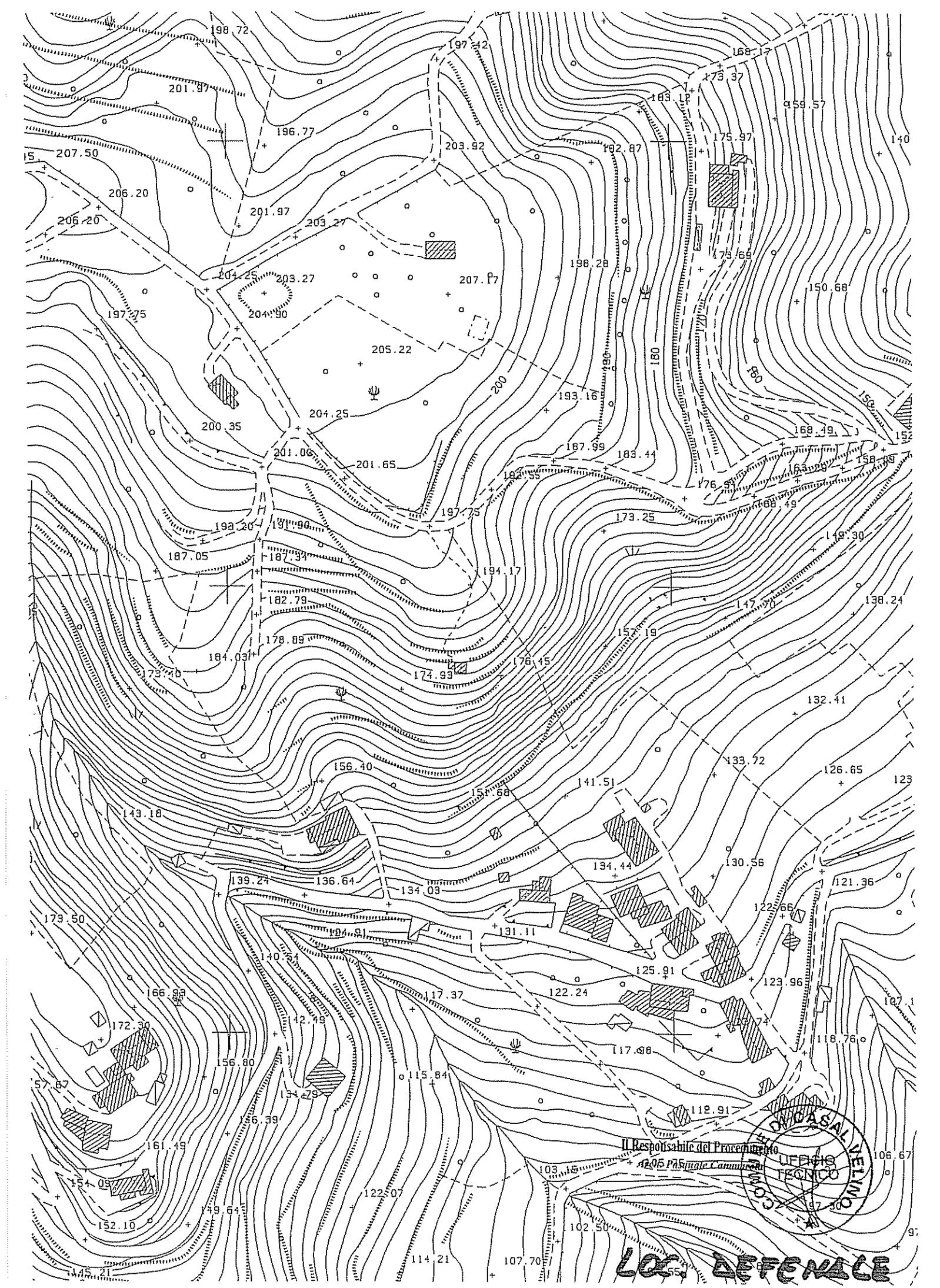

CASA ALVINO
Il Responsabile del Procedimento
Atto di Pasquale Camilleri
UFFICIO TECNICO
COMUNE

LOC. DEFENACE

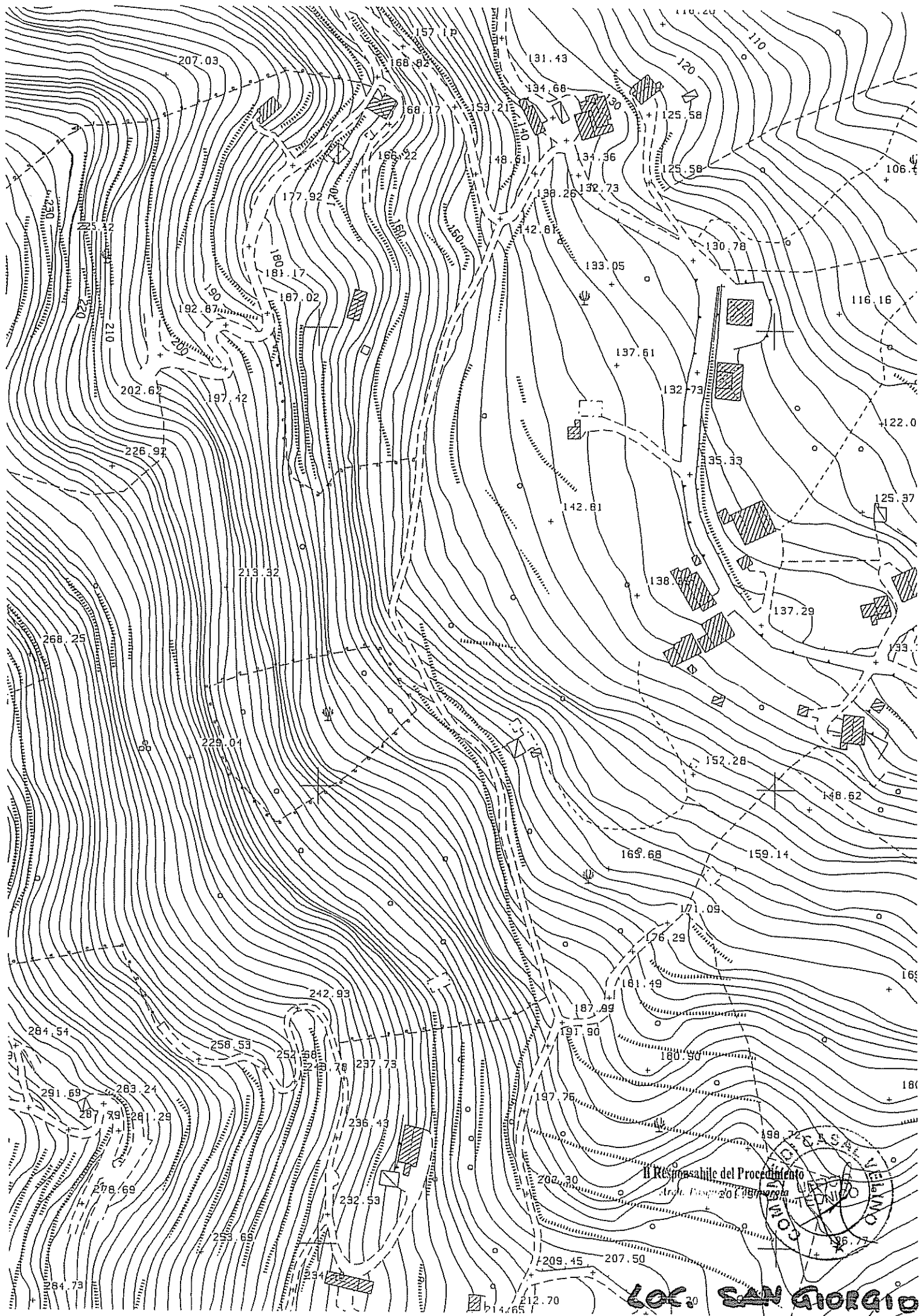

Il Responsabile del Procedimento
Arch. Massimo Fagnano

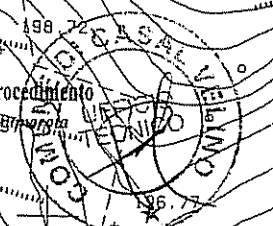

LOC. SAN GIORGIO

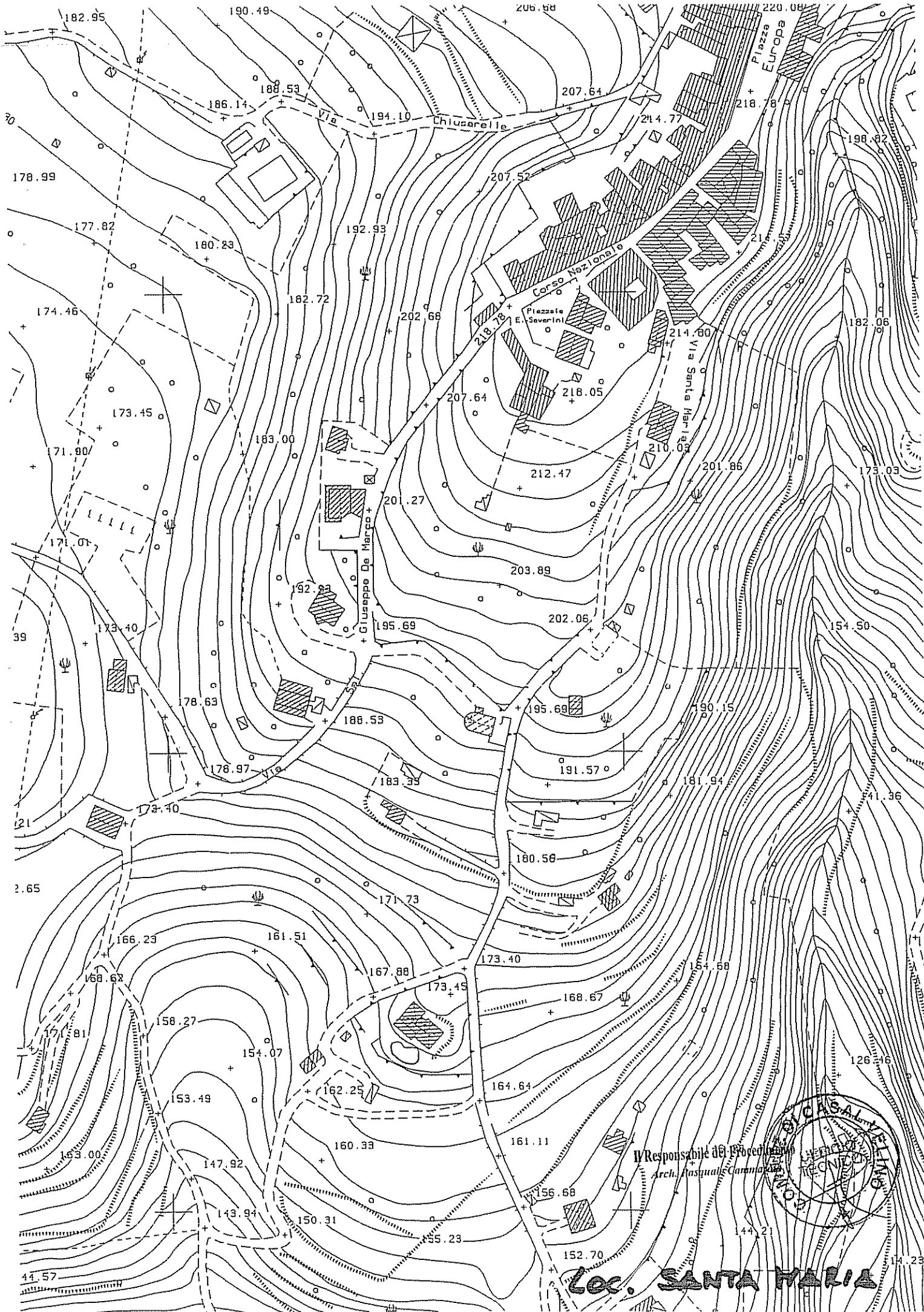

Responsabile del Procedimento
Arch. Pasquale Cannata



Loc. SANTA MARIA

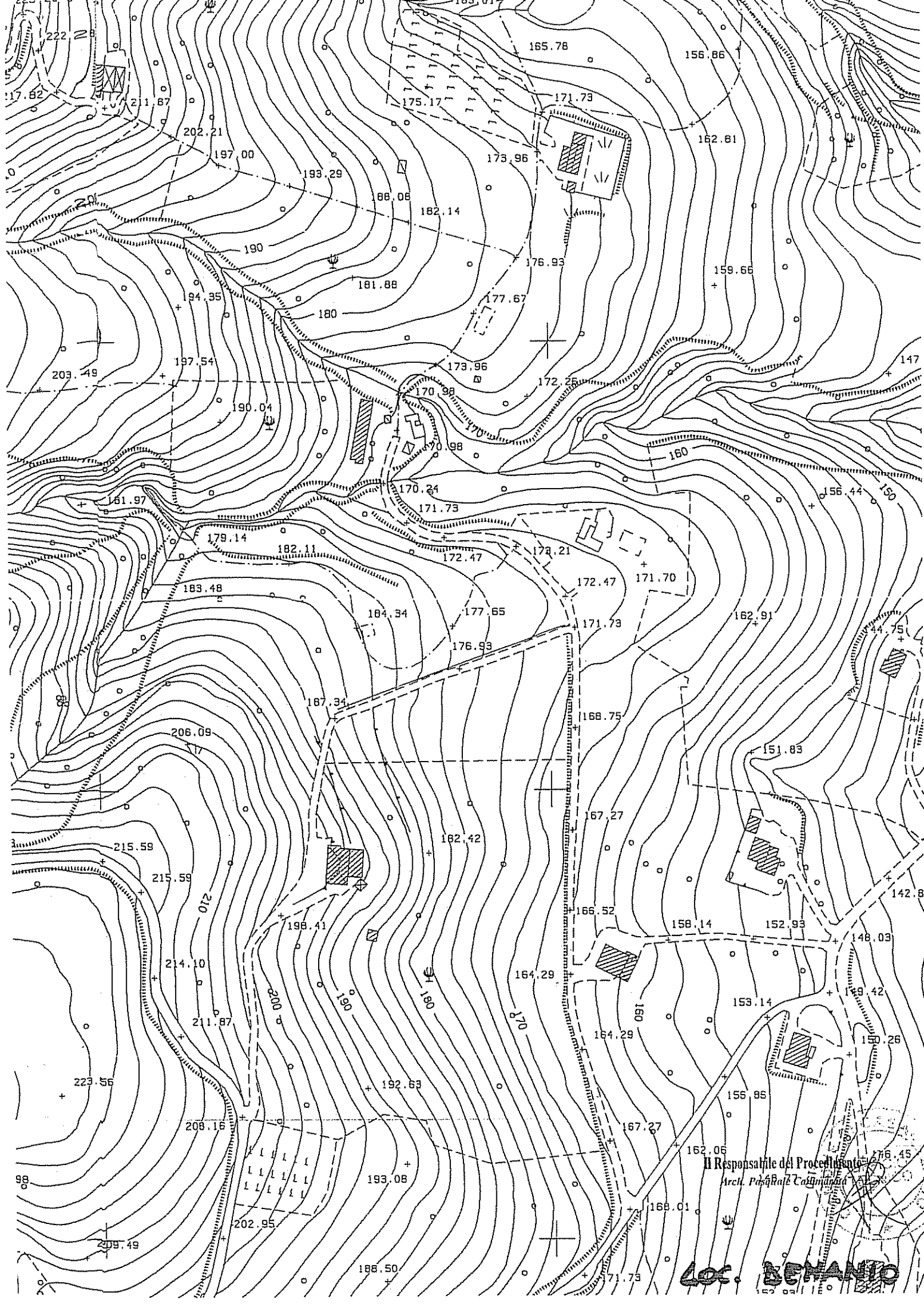

Il Responsabile del Procedimento
Arch. Pasquale Castagnola

LOC. **BENANNO**

LA GIUNTA COMUNALE

ACQUISITA la proposta che precede con acclusi pareri ex. Art. 49 D.Lgs n. 267/2000;

NON ACQUISITE osservazioni in merito;

CON VOTI unanimi espressi come per legge;

DELIBERA

1. Recepirsi integralmente la proposta che precede la quale forma parte integrante del dispositivo.
2. Rimettere, per l'esecuzione, copia del presente provvedimento a:
 - Settore III - Ufficio: Tecnico;
 - Settore II - Ufficio: Ragioneria.

Con separata votazione, ad esito unanime, resa nei modi e termini di legge la presente deliberazione è dichiarata immediatamente eseguibile ai sensi del D. Lgs. 267/2000.

Letto, approvato e sottoscritto:

IL PRESIDENTE

IL SEGRETARIO COMUNALE

F.to rag. Domenico Giordano

F.to D.ssa Maria Antonietta Salatto

Pubblicata all'albo pretorio di questo comune per quindici giorni consecutivi a partire da oggi.

Trasmessa in copia ai capigruppo (elenco n. prot. n. 5380)

Trasmessa in copia alla Prefettura (prot. n.)

.....

Addi, 13 MAG. 2008

IL RESPONSABILE DI SERVIZIO
F.to D.ssa Anna Caruso

Copia conforme all'originale, in carta libera, ad uso amministrativo.

ADDI, 13 MAG. 2008

IL RESPONSABILE AA.GG.
D.ssa Anna Caruso



Si certifica che la suesesa deliberazione, non soggetta al controllo preventivo di legittimità,

è stata pubblicata nelle forme di legge all'albo pretorio del comune senza riportare, nei primi 10 giorni di pubblicazione, denunce di vizi di legittimità o competenza, per cui la stessa è divenuta **ESECUTIVA** ai sensi del 3° comma dell'art. 134 del D.Lgs. 18 agosto 2000 n. 267.

Addi,

X è divenuta **ESECUTIVA** il giorno 13 MAG. 2008 perchè dichiarata immediatamente eseguibile ai sensi dell'art. 134 comma 4 D Lgs 18 agosto 2000 n. 267.

IL RESPONSABILE DI SERVIZIO

f.to D.ssa Anna Caruso

TRASMESSO PER L'ESECUZIONE A :

- SETTORE.....III..... UFFICIO...LL.PP.....
- SETTOREII..... UFFICIO...Ragioneria.....
- SETTORE..... UFFICIO.....
- SETTORE.....UFFICIO.....